



# Relatório Mensal de Atividades (RMA)

Base contábil: NOVEMBRO/2026  
Atividades: MARÇO/2026

Recuperação Judicial  
KOCH METALÚRGICA S/A

RJ Nº: 5001623-90.2020.8.21.0086

RMA: 5003494-58.2020.8.21.0086

# Sumário

---

## Introdução

Aspectos formais e cronograma do processo

---

## Recursos Humanos

Colaboradores e estrutura de folha de pagamento

---

## Desempenho Comercial

Análise de faturamento

---

## Atividades

Reuniões virtuais e visitas

---

## Perfil da Empresa

Contexto operacional e informações societárias da recuperanda

---

## Demonstrativos Econômicos-Financeiros

Demonstrações contábeis, financeiras e indicadores

---

## Cronograma Processual

Etapas da Recuperação Judicial

---

# Introdução

## Protocolo e Identificação

**RJ:** 5001623-90.2020.8.21.0086

**Vara:** 1ª Vara Cível

**Comarca:** Cachoeirinha / RS

**Recuperanda:** KOCH METALÚRGICA S.A.

**CNPJ:** 92.693.928/0001-17

**Período contábil:** JULHO À NOVEMBRO 2025

**Atividades:** ATÉ FEVEREIRO 2026

O RMA contempla um capítulo voltado especificamente para a análise das informações financeiras do Recuperando, seguido de breves considerações acerca dos resultados obtidos. O mesmo foi confeccionado visando fornecer ao Juízo e aos interessados um panorama sobre a situação econômico-financeira do produtor rural e as operações mais relevantes efetuadas, bem como um resumo das atividades realizadas pela Administradora Judicial até o encerramento deste relatório.

Importante ressaltar que o Recuperando é responsável pelo fornecimento das informações sobre as atividades contempladas no presente relatório, na forma do arts. 1177 e 1178, ambos do Código Civil, arts. 1048/1049, do Decreto 9.580/2018, estando inclusive sob as penas do art. 171 da Lei nº 11.101/2005. Tais informações, colhidas mediante a apresentação de dados financeiros e contábeis registrados nos autos e demais documentos pertinentes solicitados e entregues à Administradora Judicial, não foram objeto de auditoria ou avaliação independente por parte desta Equipe Técnica.

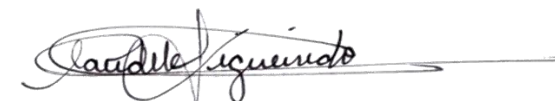

**Sentinela Administradora Judicial**

Claudete Figueiredo – Profissional Responsável

# Perfil da Empresa



## Recuperanda:

**Razão Social:** KOCH  
METALURGICA S.A.

**CNPJ:** 92.693.928/0001-17

**Endereço atual:** Av. Presidente  
Lucena, 2565 – IVOTI / RS

**Capital Social:** 47.992.769,60



## Portifólio

Fundada em fundada em 24/09/1991. A empresa KOCH Metalúrgica S.A., localizada em Ivoti (RS), Rua Presidente Lucena, n. 2565. Atua no ramo de fabricação de máquinas, equipamentos e aparelhos para transporte e elevação de cargas, bem como peças e acessórios correlatos.

Em sua operação, a KOCH Metalúrgica projeta, produz, instala e faz manutenção de equipamentos que elevam ou movimentam cargas e complementa o negócio com peças sob encomenda ou em série para estas máquinas.



## REPÚBLICA FEDERATIVA DO BRASIL

### CADASTRO NACIONAL DA PESSOA JURÍDICA

NUMERO DE INSCRIÇÃO 92.693.928/0001-17 MATRIZ	COMPROVANTE DE INSCRIÇÃO E DE SITUAÇÃO CADASTRAL	DATA DE ABERTURA 17/08/1966
---	---	--------------------------------

NOME EMPRESARIAL KOCH METALURGICA S.A. - EM RECUPERACAO JUDICIAL
---

TITULO DO ESTABELECIMENTO (NOME DE FANTASIA) KOCH	PORTE DEMAIS
--	-----------------

CÓDIGO E DESCRIÇÃO DA ATIVIDADE ECONÔMICA PRINCIPAL 28.22-4-02 - Fabricação de máquinas, equipamentos e aparelhos para transporte e elevação de cargas, peças e acessórios
---

CÓDIGO E DESCRIÇÃO DAS ATIVIDADES ECONÔMICAS SECUNDÁRIAS 28.22-4-01 - Fabricação de máquinas, equipamentos e aparelhos para transporte e elevação de pessoas, peças e acessórios 33.14-7-10 - Manutenção e reparação de máquinas e equipamentos para uso geral não especificados anteriormente 33.21-0-00 - Instalação de máquinas e equipamentos industriais
--

CÓDIGO E DESCRIÇÃO DA NATUREZA JURÍDICA 205-4 - Sociedade Anônima Fechada
--

LOGRADOURO AV TANCREDO NEVES	NUMERO 471	COMPLEMENTO *****
---------------------------------	---------------	----------------------

CEP 94.930-540	BAIRRO/DISTRITO CEDIC	MUNICÍPIO CACHOEIRINHA	UF RS
-------------------	--------------------------	---------------------------	----------

ENDEREÇO ELETRÔNICO MAGDALENA@KOCHMETAL.COM.BR	TELEFONE (51) 3470-0713
---	----------------------------

ENTE FEDERATIVO RESPONSÁVEL (EFR) *****
--

SITUAÇÃO CADASTRAL ATIVA	DATA DA SITUAÇÃO CADASTRAL 24/09/2005
-----------------------------	--

MOTIVO DE SITUAÇÃO CADASTRAL
------------------------------

SITUAÇÃO ESPECIAL RECUPERAÇÃO JUDICIAL	DATA DA SITUAÇÃO ESPECIAL 13/09/2021
---	---

## Quadro Societário

KOCH

- MAGDALENA KUCIAPA DE ROSS
- 10-Diretor

KOCH

- INGO ERHARDT
- 10-Diretor



## Localização

Na Receita Federal continua constando como endereço da Recuperanda a Avenida Tancredo Neves, 471, Cachoeirinha/RS (consulta realizada em 11/03/2026), sendo que a mesma estava localizada na Ítalo Raffo, 170. Cachoeirinha/RS e atualmente está localizada em Ivoti/RS na Rua Presidente Lucena, 2565.



## Mídias Sociais

Nas mídias sociais, a empresa está presente, porém apresenta pouca movimentação. A movimentação existe, mas é mais esporádica e focada em marcos, novas entregas ou celebrações.

Principais link para acompanhamento:

Linkedin - <https://www.linkedin.com/company/koch-metal%C3%BArgica-s-a/>

Facebook - <https://www.facebook.com/kochmetalurgica>

Instagram - <https://www.instagram.com/kochmetal/>

Google - <https://share.google/boGAgkciuORBYc5fE>

Preocupa comentário e avaliações recebido de clientes na plataforma Google, o que descredibiliza a recuperada, ainda mais em um momento tão delicado.

### Koch Metalúrgica

R. Ítalo Raffo, 170 - Distrito Industrial, Cachoeirinha - RS, 94930-615, Brasil

Avaliar

2,9  14 avaliações 

Mais relevantes

Mais recentes

Maior classificação

Menor classificação



**Cleiton Digi**

Local Guide · 3 avaliações · 13 fotos

 2 meses atrás

Efetuei uma compra no dia 02/06/2025 de 3 unidades de Patesca. Pagamento antecipado de 50%(R\$1.575,00), com pra de entrega para Julho/2025. Hoje dia 12/08/2025, ninguém responde ou dá satisfação. Todos os telefones divulgados em site, Instagram e Facebook estão indisponíveis com a mensagem que os números não existem mais. Diversos e-mails ignorados, vendedora Elisa apenas não responde. Lucas o Gerente, vizualiza mensagens no Whatsapp e também não responde. Outro contato, mas que responde é o Marcelino, porém não resolve nada. Responde com resposta padrão sempre. Imensa falta de respeito com o cliente, com meu dinheiro(que provavelmente não serei ressarcido). Falta de profissionalismo.

# Recursos Humanos – Folha Pagamento

## Quadro Funcional

A empresa mantém sua estrutura de recursos humanos operante, o quadro funcional de NOVEMBRO/2025, conforme relação encaminhada é:

13

Total de Colaboradores Registrados

00

Colaboradores admitidos no mês

00

Colaboradores demitidos no mês

## Índices de Rotatividade

O índice abaixo exhibe o número de colaboradores, admitidos e demitidos ao longo dos meses, juntamente com a taxa de turnover.

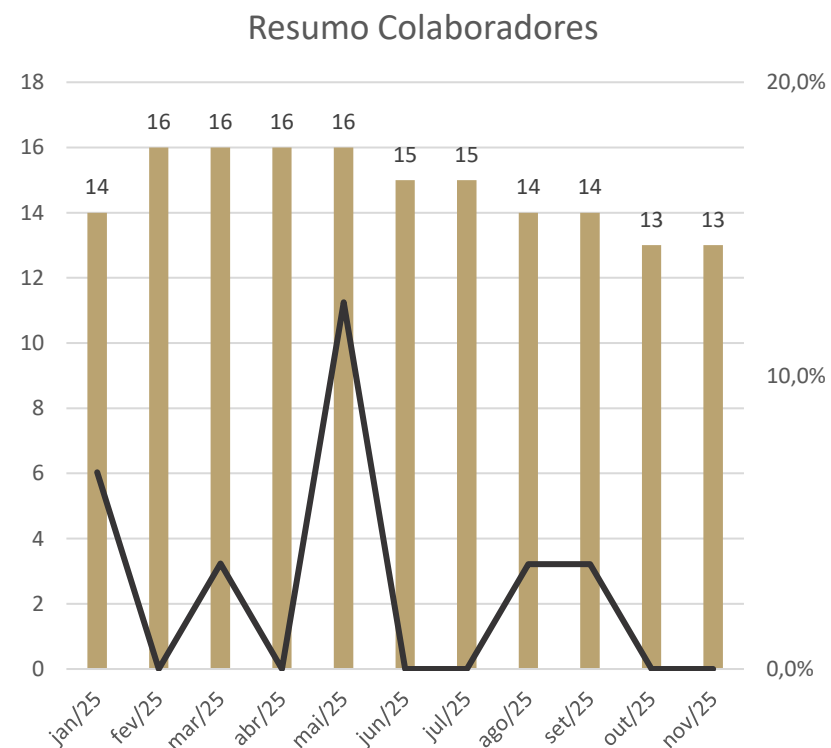

# Análise dos Dados Contábeis

## KOCH | Balanço Patrimonial Sintético

Balanço Patrimonial Sintetizado (Valores em R\$)	jun/25	jul/25	ago/25	set/25	out/25	nov/25	AV	AH
<b>ATIVO TOTAL</b>	<b>6.170.084</b>	<b>5.846.881</b>	<b>5.879.207</b>	<b>5.778.099</b>	<b>6.037.343</b>	<b>5.998.576</b>	<b>100,00%</b>	<b>-0,64%</b>
Ativo Circulante	2.181.683	1.860.742	1.893.068	1.791.959	2.051.204	1.975.508	32,93%	-3,69%
DISPONIBILIDADE	2.753	1.464	172	17.820	311	4.773	0,08%	1436,16%
CLIENTES - CONTAS A RECEBER	530.387	385.680	435.245	313.083	696.183	628.771	10,48%	-9,68%
ADIANTAMENTOS	463.109	463.109	463.109	480.109	371.905	353.357	5,89%	-4,99%
OUTROS CREDITOS	185.477	187.321	187.452	187.452	187.452	187.452	3,12%	0,00%
IMPOSTOS A RECUPERAR	590.383	427.070	424.466	424.348	426.205	432.008	7,20%	1,36%
ESTOQUES	112.924	112.924	112.924	112.924	112.924	112.924	1,88%	0,00%
DESPESAS ANTECIPADAS	296.650	283.175	269.700	256.224	256.224	256.224	4,27%	0,00%
Ativo Não Circulante	3.988.401	3.986.139	3.986.139	3.986.139	3.986.139	4.023.068	67,07%	0,93%
DEPÓSITOS JUDICIAIS	246.974	244.712	244.712	244.712	244.712	281.641	4,70%	15,09%
ATIVO IMOBILIZADO	3.741.427	3.741.427	3.741.427	3.741.427	3.741.427	3.741.427	62,37%	0,00%
<b>PASSIVO</b>	<b>25.508.026</b>	<b>25.571.916</b>	<b>25.849.501</b>	<b>26.056.547</b>	<b>26.312.790</b>	<b>26.289.704</b>	<b>438,27%</b>	<b>-0,09%</b>
Passivo Circulante	7.324.061	7.371.830	7.640.855	7.834.605	8.080.306	8.045.078	134,12%	-0,44%
FORNECEDORES	1.858.567	1.921.676	1.959.821	1.973.297	1.960.876	1.663.309	27,73%	-15,18%
OBRIGACOES SOCIAIS	3.398.997	3.540.519	3.744.513	3.900.162	4.099.923	4.291.003	71,53%	4,66%
OBRIGAÇÕES TRIBUTARIAS	1.030.815	887.428	927.789	965.890	1.024.251	1.095.511	18,26%	6,96%
PARCELAMENTOS	506.467	506.467	506.467	506.467	506.467	506.467	8,44%	0,00%
ADIANTAMENTOS RECEBIDOS	232.565	232.565	232.565	232.565	232.565	232.565	3,88%	0,00%
OUTROS CONTAS A PAGAR	296.650	283.175	269.700	256.224	256.224	256.224	4,27%	0,00%
Passivo Não Circulante	18.183.965	18.200.087	18.208.646	18.221.942	18.232.484	18.244.625	304,15%	0,07%
OUTRAS OBRIGAÇÕES	4.322.116	4.338.237	4.346.797	4.360.093	4.370.635	4.382.776	73,06%	0,28%
FORNECEDORES	1.794.748	1.794.748	1.794.748	1.794.748	1.794.748	1.794.748	29,92%	0,00%
PROVISÕES CONTINGENCIA	4.805.668	4.805.668	4.805.668	4.805.668	4.805.668	4.805.668	80,11%	0,00%
PARCELAMENTOS	4.227.798	4.227.798	4.227.798	4.227.798	4.227.798	4.227.798	70,48%	0,00%
OBRIGAÇÕES TRIBUTÁRIAS	3.033.635	3.033.635	3.033.635	3.033.635	3.033.635	3.033.635	50,57%	0,00%
Patrimônio Líquido	- 19.337.942	- 19.725.035	- 19.970.295	- 20.278.448	- 20.275.447	- 20.291.128	-338,27%	0,08%
CAPITAL REALIZADO	47.992.770	47.992.770	47.992.770	47.992.770	47.992.770	47.992.770	800,07%	0,00%
LUCROS/PREJUIZOS ACUMULADOS	- 65.098.017	- 65.088.485	- 65.088.920	- 65.098.017	- 65.098.017	- 65.098.017	-1085,22%	0,00%
LUCROS/PREJUIZOS PERIODO SOCIAL	- 2.232.695	- 2.629.321	- 2.874.145	- 3.173.202	- 3.170.200	- 3.185.881	-53,11%	0,49%

Novembro para Koch se mostra um período de manutenção, com pequena retração do ativo total (-0,64%), enquanto o passivo decai 0,09%, permanecendo substancialmente superior ao ativo, refletindo patrimônio líquido negativo.

O ativo circulante caiu 3,69%, influenciado principalmente pela redução de contas a receber (-9,68%) e adiantamentos (-4,99%), embora tenha ocorrido aumento pontual nas disponibilidades (R\$ 4,7 mil), ainda assim em patamar muito baixo, evidenciando restrição de liquidez imediata. A conta estoque permanece estagnada em todo o período analisado.

O passivo, com nível equivalente a quatro vezes o valor do ativo, apresentou leve sinal de redução com queda na conta de fornecedores (-15,18%), mas aumento nas obrigações sociais (+4,66%) e tributárias (+6,96%), cujas dívidas ativas já são superiores a 15 milhões, indicando pressão contínua sobre o caixa operacional. O patrimônio líquido permanece negativo, com novo registro de prejuízo acumulado no exercício de novembro/2025.

# Demonstração do Resultado do Exercício

DRE | KOCH

Demonstrativo do Resultado do Exercício Sintetizado (Valores em R\$)	jan/25	fev/25	mar/25	abr/25	mai/25	jun/25	jul/25	ago/25	set/25	out/25	nov/25	AV	AH
<b>RECEITA BRUTA</b>	<b>142.467</b>	<b>801.233</b>	<b>92.867</b>	<b>538.756</b>	<b>5.679</b>	<b>146.598</b>	<b>52.332</b>	<b>57.600</b>	<b>4.956</b>	<b>398.594</b>	<b>318.350</b>	<b>100,00%</b>	<b>-20,13%</b>
(-) DEDUÇÕES RECEITA REVENDA	87.911	113.292	40.013	92.693	1.079	13.323	82.596	6.768	905	67.428	55.317	<b>17,38%</b>	<b>-17,96%</b>
<b>RECEITA LIQUIDA</b>	<b>54.556</b>	<b>687.941</b>	<b>52.854</b>	<b>446.063</b>	<b>4.600</b>	<b>133.275</b>	<b>- 30.264</b>	<b>50.832</b>	<b>4.051</b>	<b>331.166</b>	<b>263.033</b>	<b>82,62%</b>	<b>-20,57%</b>
(-) CUSTO DOS PRODUTOS/SERVIÇOS VENDIDOS	267.403	117.103	135.783	89.642	81.949	101.161	92.185	74.361	75.336	132.898	28.693	<b>9,01%</b>	<b>-78,41%</b>
<b>LUCRO BRUTO</b>	<b>- 212.847</b>	<b>570.838</b>	<b>- 82.929</b>	<b>356.421</b>	<b>- 77.349</b>	<b>32.114</b>	<b>- 122.449</b>	<b>- 23.529</b>	<b>- 71.285</b>	<b>198.267</b>	<b>234.339</b>	<b>73,61%</b>	<b>18,19%</b>
DESPEAS OPERACIONAIS	271.987	312.566	198.260	254.878	232.801	223.657	259.393	213.156	222.552	184.695	237.228	<b>74,52%</b>	<b>28,44%</b>
OUTRAS RECEITAS / DESPEAS	-	-	-	1.223.572	-	-	8.355	-	-	-	-	<b>0,00%</b>	<b>0,00%</b>
<b>RESULTADO OPERACIONAL (EBIT)</b>	<b>- 484.834</b>	<b>258.272</b>	<b>- 281.189</b>	<b>- 1.122.029</b>	<b>- 310.150</b>	<b>- 191.543</b>	<b>- 373.487</b>	<b>- 236.685</b>	<b>- 293.836</b>	<b>13.572</b>	<b>- 2.888</b>	<b>-0,91%</b>	<b>-121,28%</b>
DESPEAS/RECEITAS FINANCEIRAS	15.026	39.991	22.789	12.659	10.089	9.756	13.614	8.575	14.317	10.571	12.792	<b>4,02%</b>	<b>21,02%</b>
<b>RESULTADO ANTES DOS TRIBUTOS</b>	<b>- 499.860</b>	<b>218.281</b>	<b>- 303.978</b>	<b>- 1.134.688</b>	<b>- 320.239</b>	<b>- 201.299</b>	<b>- 387.101</b>	<b>- 245.259</b>	<b>- 308.154</b>	<b>3.002</b>	<b>- 15.681</b>	<b>-4,93%</b>	<b>-622,43%</b>
<b>RESULTADO LÍQUIDO</b>	<b>- 499.860</b>	<b>218.279</b>	<b>- 303.978</b>	<b>- 1.134.689</b>	<b>- 320.238</b>	<b>- 201.299</b>	<b>- 387.101</b>	<b>- 245.259</b>	<b>- 308.154</b>	<b>3.002</b>	<b>- 15.681</b>	<b>-4,93%</b>	<b>-622,43%</b>

Ao correlacionar o DRE ao Balanço Patrimonial, fica evidente melhora pontual na margem bruta, porém sem impacto suficiente para reverter o quadro estrutural de prejuízos e desequilíbrio financeiro já observado no BP. Em novembro, a receita bruta atingiu R\$ 318 mil, com redução em relação a outubro, mas ainda superior ao patamar observado em meses anteriores do segundo semestre.

O custo dos produtos vendidos apresentou queda relevante (R\$ 28,6 mil), permitindo lucro bruto positivo de R\$ 234 mil, porém, conforme já afirmado em questionamentos, Koch tem por modelo de negócio, terceirizar aquisição de materiais, sendo a compra realizada por seus clientes, fator este que pode explicar a redução de 78%. Contudo, as despesas operacionais permaneceram elevadas (R\$ 237 mil), praticamente consumindo todo o resultado bruto, o que resultou em EBIT negativo em R\$ 2,8 mil. Somadas as despesas financeiras, o resultado líquido de novembro encerrou negativo em R\$ 15,6 mil, mantendo a sequência de prejuízos, ainda que menor que meses anteriores.

# Desempenho de Faturamento

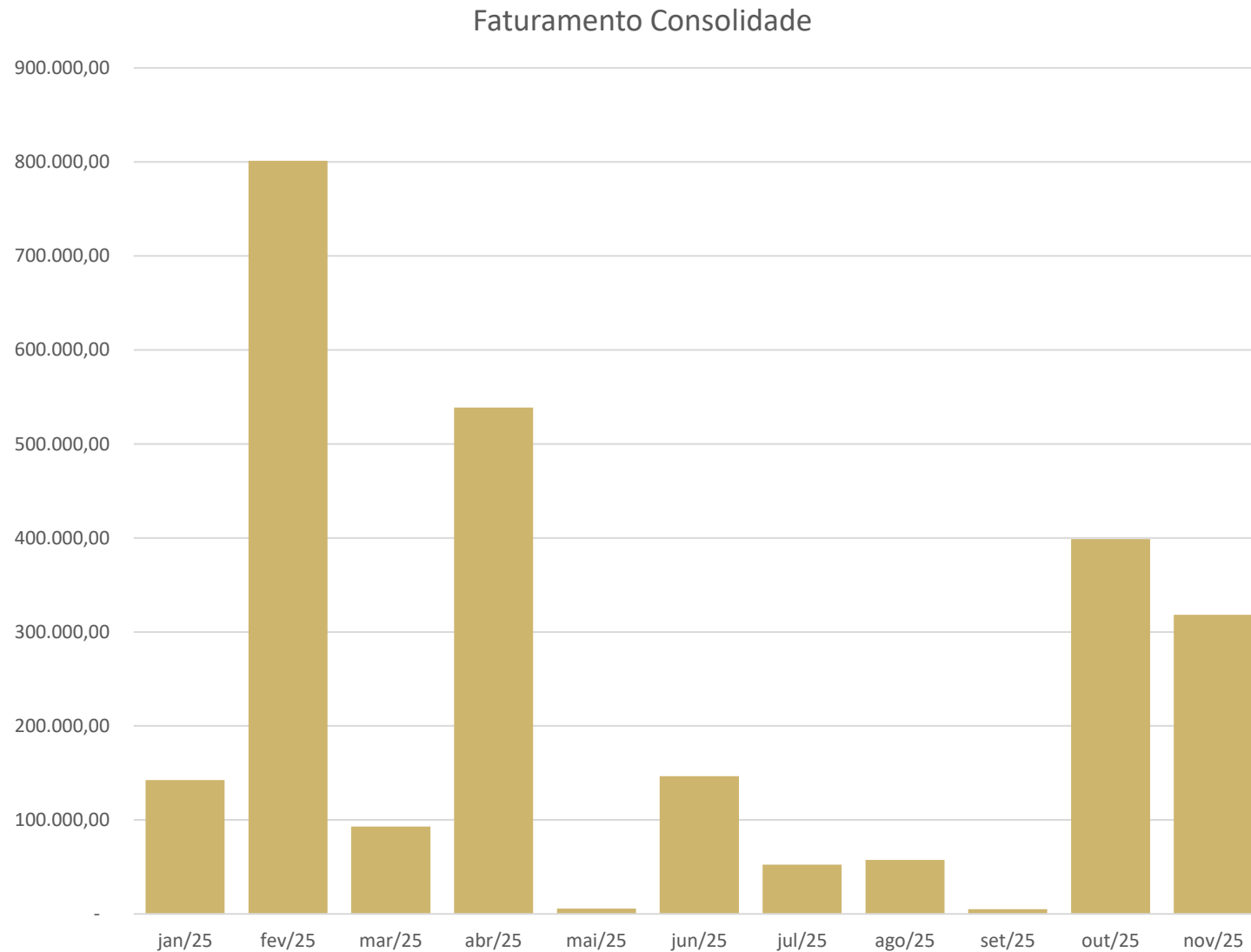

O faturamento da empresa, se mantém em uma característica comum em empresas que atuam com projetos industriais e estruturas metálicas, ou seja, nas quais a receita depende do andamento físico das obras, com fortes oscilações.

Observa-se um pico em fevereiro (R\$ 801,2 mil) e um novo patamar relevante em abril (R\$ 538,8 mil), indicando meses de maior concentração de entregas ou faturamento de projetos específicos. Em setembro e outubro, a Recuperanda registrou mais de 300 mil de receita bruta mensal, porém ainda em patamar abaixo do esperado para melhora da liquidação a curto prazo.

Esse comportamento reforça a dependência de poucos projetos relevantes, com reconhecimento pontual de receitas em meses de baixa, e evidencia a necessidade de melhor planejamento do fluxo de faturamento.

# Análise dos Dados Contábeis

## Indicadores Financeiros

### Liquidez Corrente

■ Liquidez Corrente

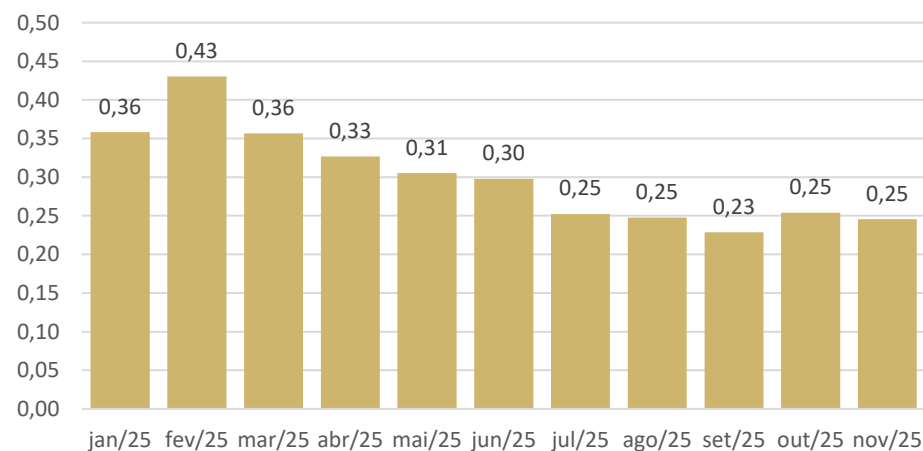

### Liquidez Seca

■ Liquidez Seca

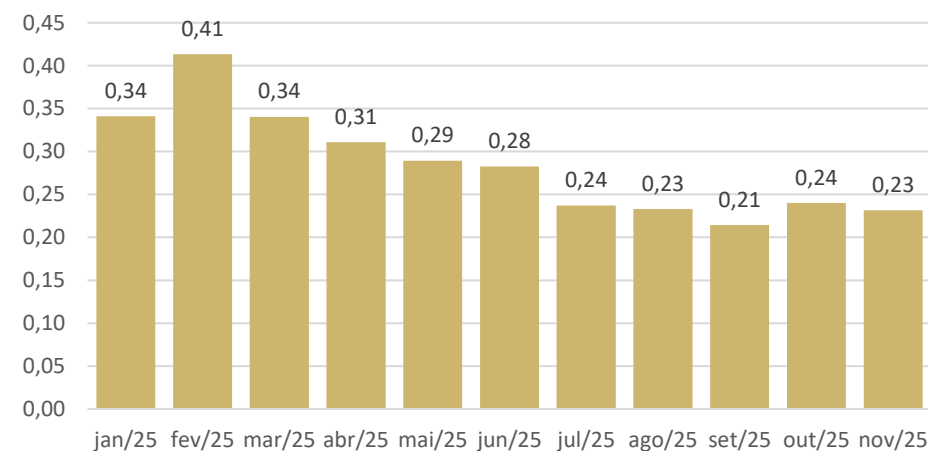

### Liquidez Geral

■ Liquidez Geral

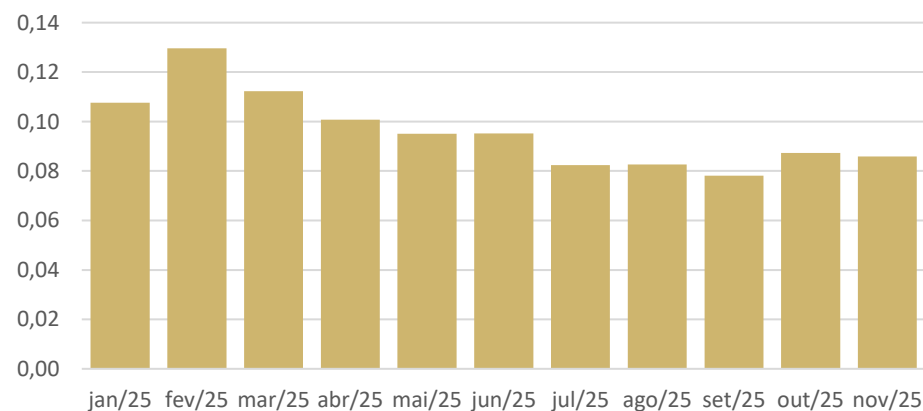

### Endividamento - Curto Prazo

■ Endividamento Curto Prazo

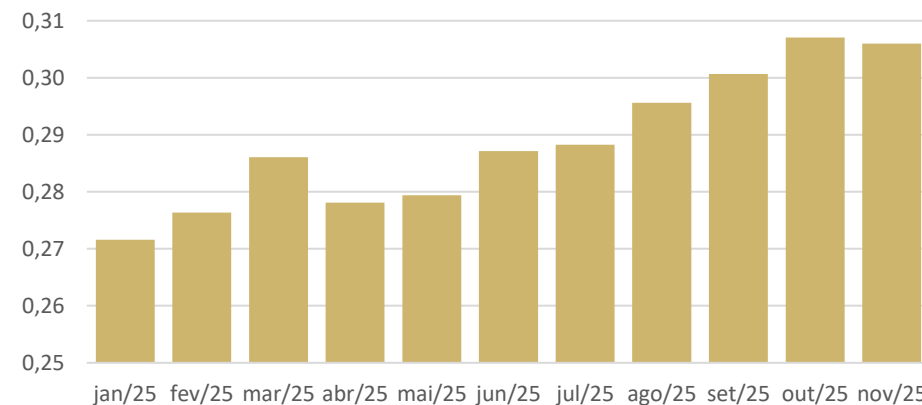

- **Liquidez Corrente:** Mede a capacidade da empresa de pagar suas obrigações de curto prazo com os ativos de curto prazo.
- **Liquidez Seca:** Mostra a capacidade de pagar as dívidas de curto prazo sem depender da venda de estoques.

Com deterioração gradual da liquidez e manutenção de um perfil elevado de endividamento no curto prazo, coerente com o que já foi observado no Balanço Patrimonial e no DRE.

Liquidez Corrente inicia o ano em patamares já baixos (0,36 em jan/25), segue trajetória descendente chegando a 0,23 em setembro e apresentando melhora de 0,25 em novembro, indicando que os ativos circulantes não são suficientes para cobrir as obrigações de curto prazo.

Já o endividamento em curto prazo segue crescente, ficando em 30,60% em novembro.

# Análise dos Dados Contábeis

## Indicadores Financeiros

### Valores de Imobilizado

■ Imobilizado

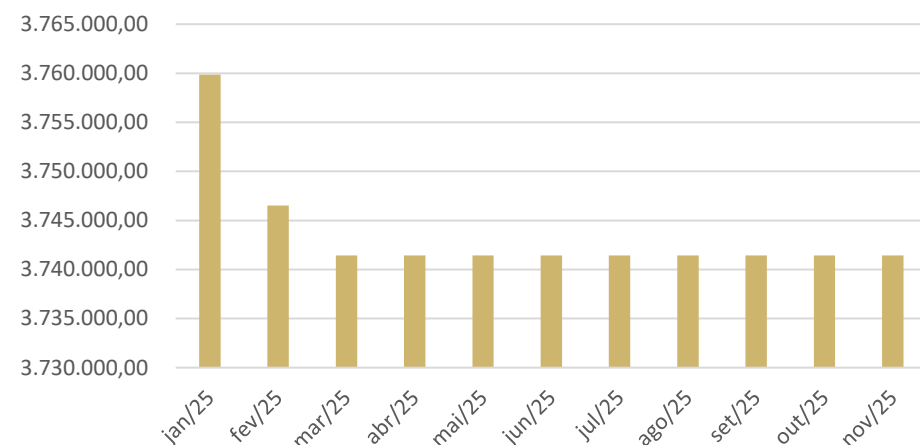

### Saldo em contas Caixa e Banco

● Saldo disponibilidades R\$

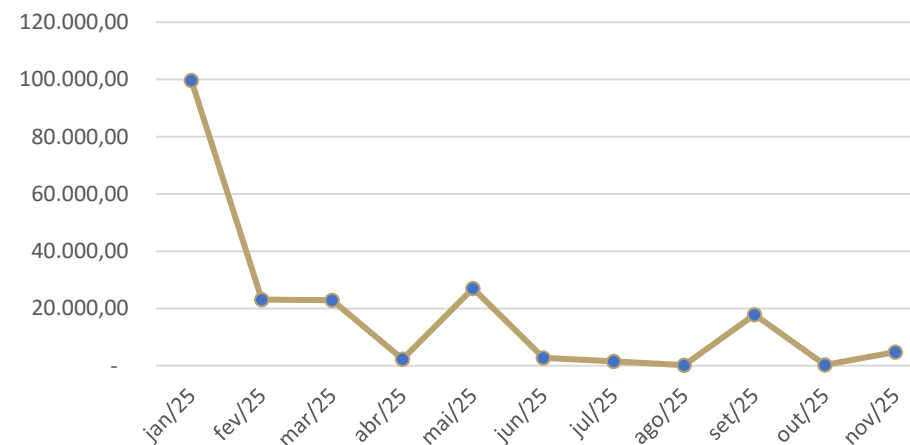

### Margem Operacional

● Margem Líquida ● Margem Bruta

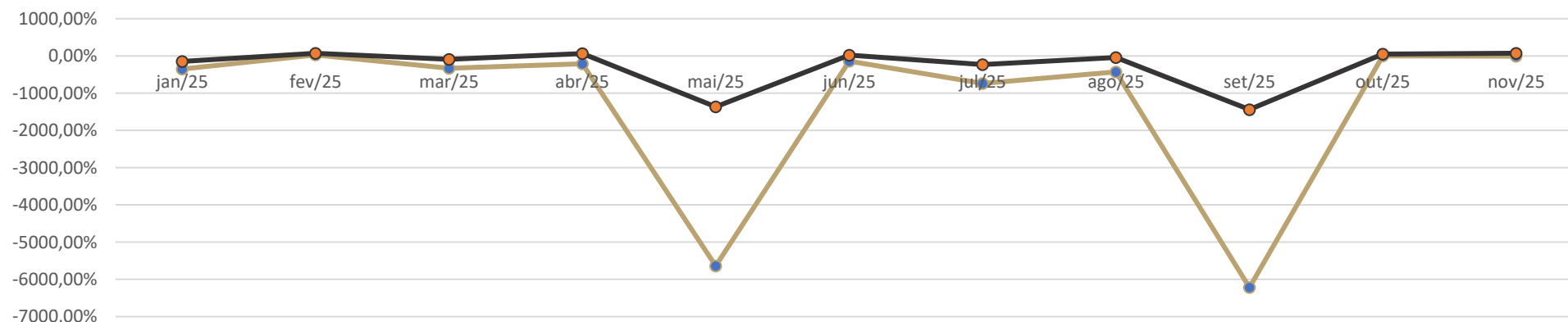

Ao longo de 2025 evidencia um cenário de restrição financeira, baixa liquidez e instabilidade operacional, com reflexos diretos no desempenho econômico e na capacidade de geração de caixa da empresa.

Em relação ao imobilizado, observa-se relativa estabilidade após a redução ocorrida no início do ano, permanecendo próximo de R\$ 3,74 milhões. Isso indica ausência de novos investimentos relevantes em ativos produtivos e possível limitação na expansão ou modernização da capacidade operacional.

Já o saldo em caixa e bancos apresenta redução ao longo do período, com valores bastante baixos na maior parte dos meses, sugerindo pressão no fluxo de caixa.

Quanto à margem operacional (bruta e líquida), os indicadores demonstram margens bastante negativas, o que evidencia dificuldade na absorção dos custos fixos e despesas.

# Parcelamentos Impostos

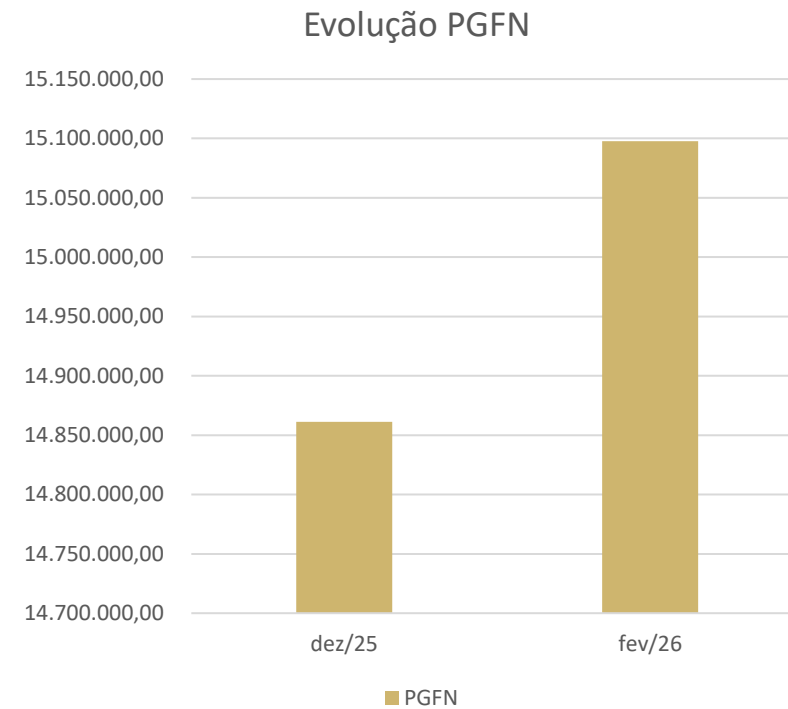
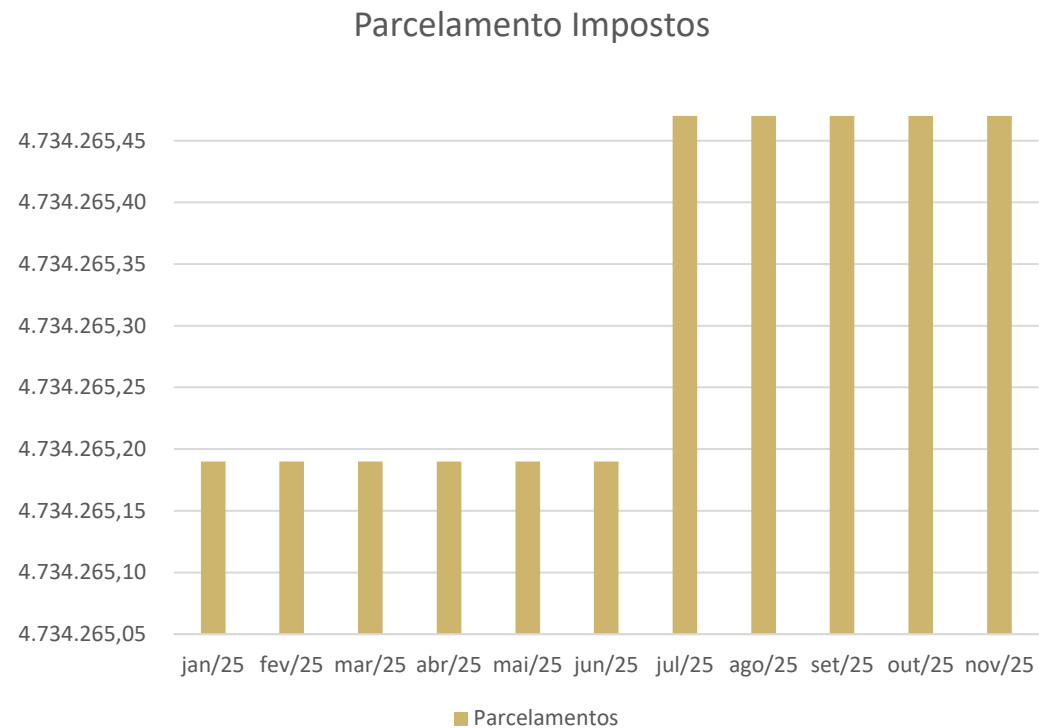

## Relação de Inscrições em Dívida Ativa

Nome Empresarial: KOCH METALURGICA S.A. EM RECUPERACAO JUDICIAL

Nome Fantasia: KOCH

CNPJ: 92.693.928/0001-17

Domicílio do Devedor: CACHOEIRINHA

Atividade Econômica: Fabricação de máquinas, equipamentos e aparelhos para transp

Valor Total da dívida: R\$ 15.097.521,35

ESTADOS/DISTRITO FEDERAL

Total: 2.025.860,16

TRIBUTÁRIO - DEMAIS DÉBITOS

Total: 1.927.011,76

TRIBUTÁRIO - PREVIDENCIÁRIO

Total: 10.004.189,91

FECHAR

## Situação das Dívidas

A dívida ativa apresentada reforça a dimensão do passivo tributário da companhia, com um total aproximado de R\$ 15,097 milhões, concentrado principalmente em débitos previdenciários (cerca de R\$ 10 milhões), seguidos por tributos federais diversos e débitos estaduais.

# Cronograma

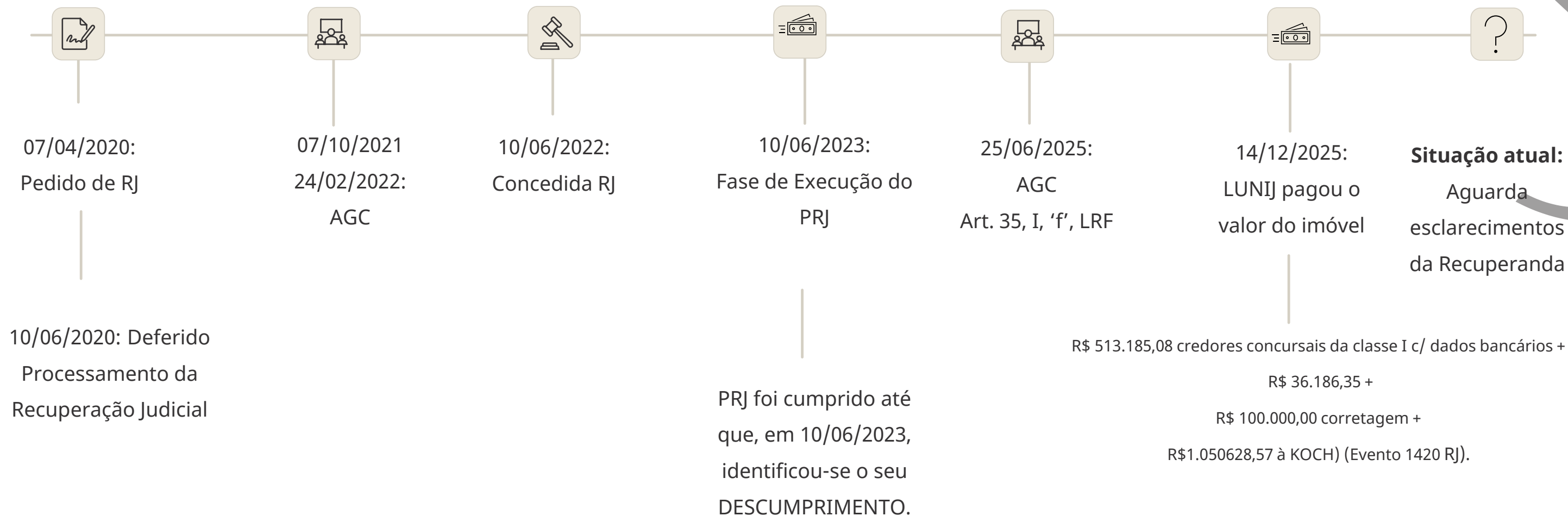

# Relatório de Atividades



## Reunião Virtual 18/12/2025

Em Reunião virtual realizada em 18/12/2025, foi informado o furto de uma empilhadeira, aparelhos de solda e um compressor de ar.

A recuperanda informou estar atuando com apoio de empresas terceirizadas.

Destacou que está em fase final a formalização do contrato para locação de uma planta em Ivoti, com previsão de retomada das atividades no local a partir de janeiro/2026.

Também foi solicitado o envio do contrato firmado com o Sr. Fernando, que atua na gestão há cerca de 45 dias, além da confirmação da Koch que manterá operação de projetos em empresas terceirizadas, o que não foi apresentado até o presente momento.

### Participantes AJ:

- Claudete Figueiredo
- Renata Fabris
- Ana Luísa Mendes

### Participantes Recuperadas:

- Magdalena
- Joao Feiteiro
- Alan Silveira
- Fernando Canabarro

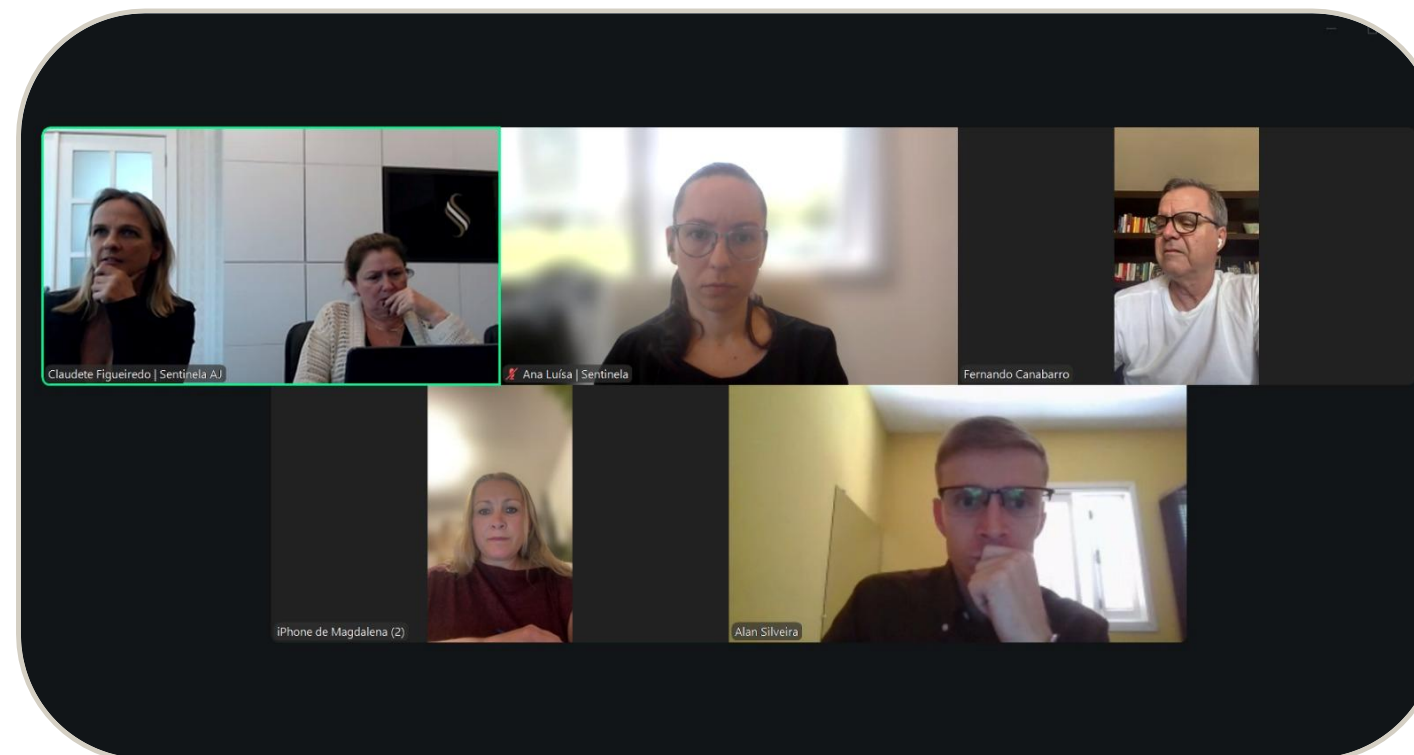

# Relatório de Atividades

Constatação em Cachoeirinha 16/01/2026 – sem atividade

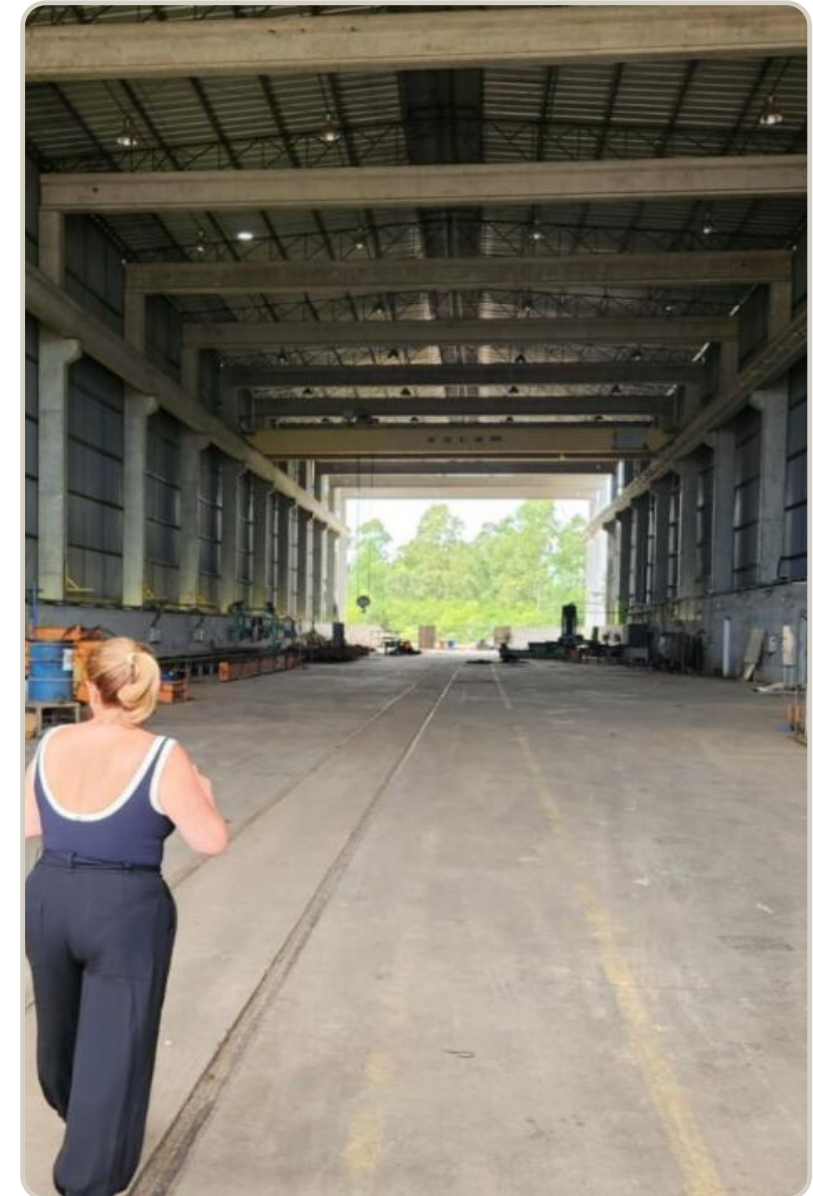
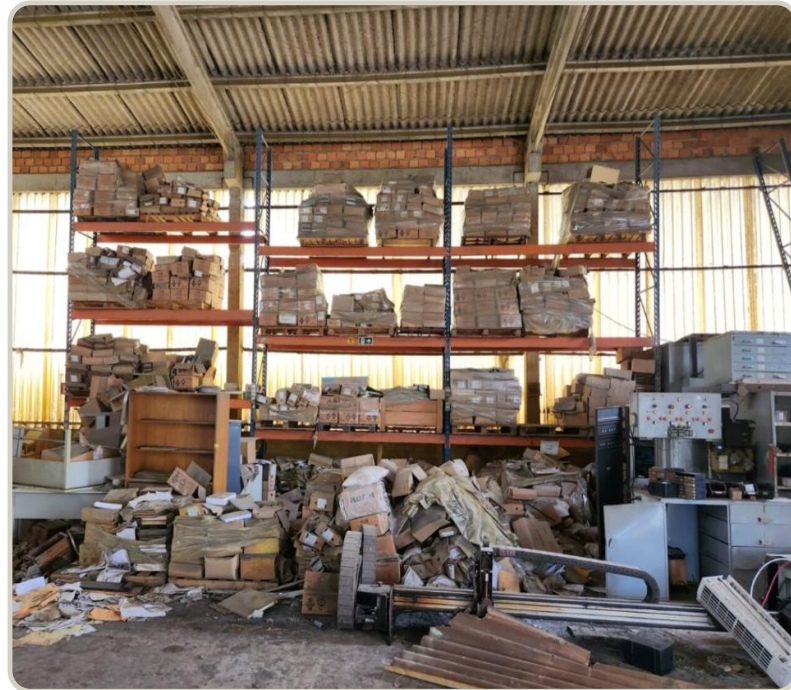

Clique aqui para ver Galeria  
<https://shre.ink/KOCH16012026>

# Relatório de Atividades

Constatação das atividades Ivoti 29/01/2026



Clique aqui para ver Galeria  
<https://shre.ink/KOCH16012026>

# Relatório de Atividades

Imagens recebidas da Recuperanda 29/01/2026



# Relatório de Atividades



## Reunião Virtual – 10/03/2026

### Participantes AJ:

- Claudete Figueiredo
- Renata Fabris
- Ana Luísa Mendes

### Participantes Recuperadas:

- Magdalena
- Joao Feiteiro
- Alan Silveira
- Fernando Canabarro

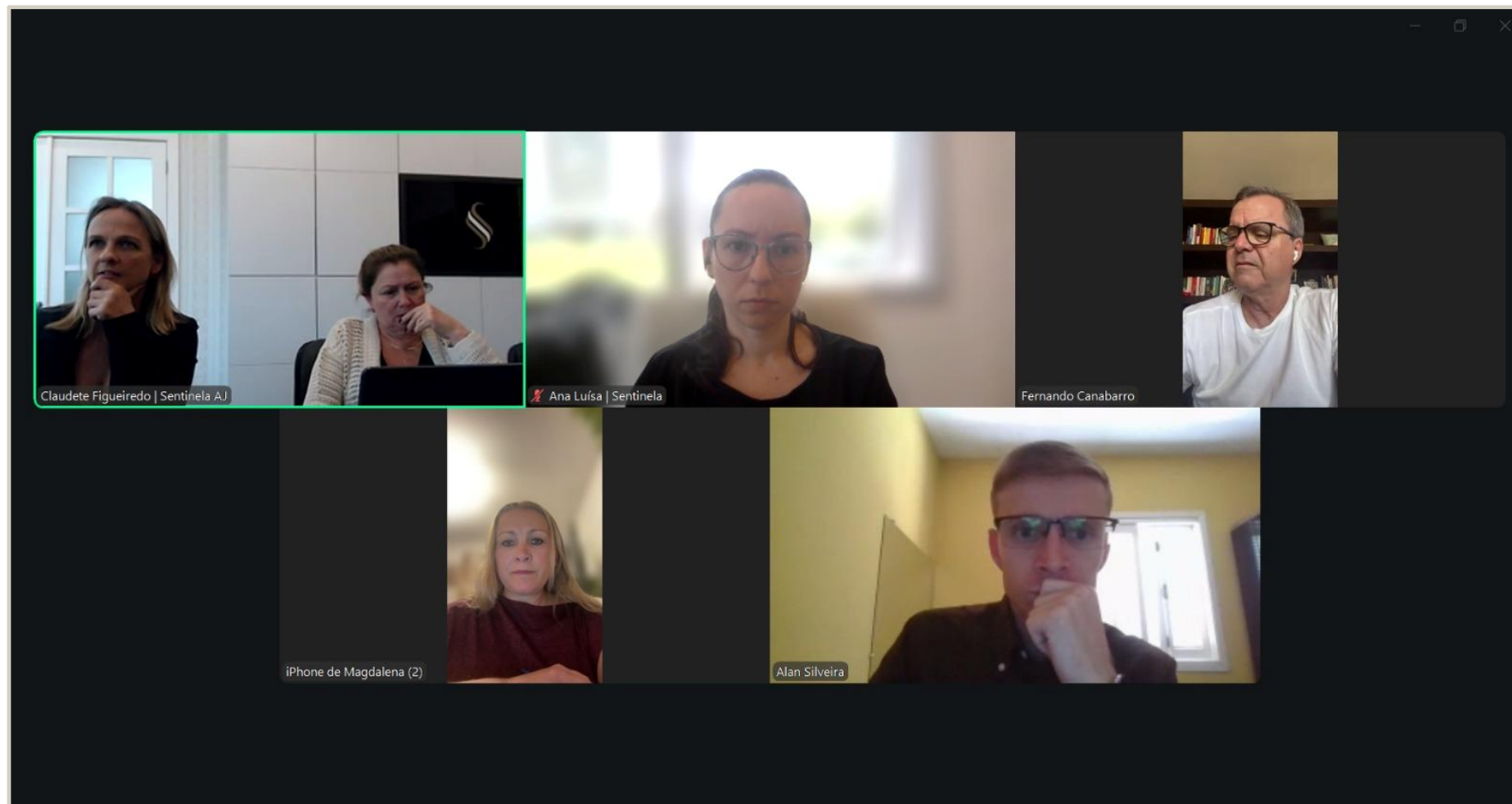

# Relatório de Atividades



## Pauta Principal

Em Reunião virtual realizada em 10/03/2026, a Administradora Judicial pontuou as pendências da Recuperanda, tanto as já expostas na decisão do Evento 1544, quanto as seguintes:

- Ausência de entrega da documentação contábil e financeira a partir de dezembro/2025.
- Questionada sobre a operação, a Recuperanda informou que o faturamento de Operação janeiro foi de R\$ 877.000,00 e fevereiro R\$ 303.000,00.
- Questionada sobre a existência de bens de valor em Cachoeirinha, a Recuperanda informou que seria apenas a ponte rolante, a qual não poderia se retirada do local sem grande movimentação, bem como que diariamente algum funcionário verifica a situação do local.
- Outros créditos concursais vencidos e com dados bancários da classe I (Diogo Gomes, Edelberto, Hespanhol, Rodrigo Kellerman), classe III (Viacabos) e classe IV (Cristal).
- AC Jacobina Mineração e Comércio Ltda (eproc 5005398-74.2024.8.21.0086). Restituição extraconcursal. R\$ 200.000,00 + honorários.
- Crédito extraconcursal Roberto Martins questionado por e-mail, que a Sra Magdalena informou estar em negociação.
- Inadimplemento do saldo devedor da Administradora Judicial R\$ 645.039,61, que vem sendo objeto de solicitação reiterada, especialmente porque se trata de valores estipulados em decisão judicial e necessários a tramitação do feito.

# CONTATO



**SENTINELA**  
ADMINISTRADORA JUDICIAL

**SENTINELA | Administradora Judicial**

**Claudete Figueiredo**

**Profissional Responsável**

**OAB-RS: 62.046**

**claudete@administradorajudicial.adv.br**

**Endereço:** Rua Saporanga, 90 - salas 301 e 302 - Jardim Mauá

Novo Hamburgo - RS, CEP 93548-192

**Telefone:** (51) 3032-4500 | (51) 98188-6102 |

**Email:** administradora@administradorajudicial.adv.br